



Saber es Poder

Suplemento Didáctico

MAYO 2023



Mes de las Trabajadoras y los Trabajadores
también mes de los Agricultores Costarricenses

Efemérides

Mayo

Día / Efeméride

1 – *Día Internacional del Trabajador*

2 – *Día Mundial Contra el Bullying o el Acoso Escolar*

15 – *Día Internacional de la Familia*

15 – *Día de San Isidro Labrador, patrón de los agricultores, se realiza la bendición de animales y cosechas, además desfiles y ferias. Esta celebración se realiza en el fin de semana más cercano al 15 de mayo.*

15 – *Día Nacional del Agricultor, la Ley 4096, del 11 de mayo de 1968*

16 – *Día Internacional de la Convivencia en Paz*

17 – *Día Mundial del Reciclaje*

17 – *Día Internacional Contra la Homofobia Transfobia*

18 – *Día Internacional de los Museos*

20 – *Día Nacional de la persona Conserje de la Educación Pública*

21 – *Día Mundial de la Diversidad Cultural para Diálogo y Desarrollo*

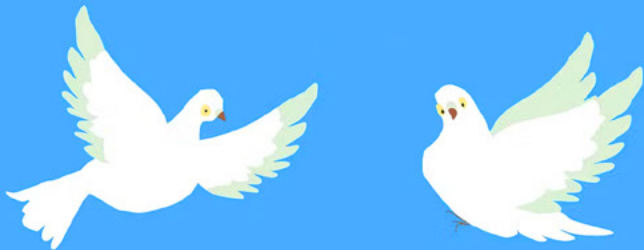

Convivencia en paz

San Isidro Labrador



EDITORIAL

Mayo: Mes de las personas trabajadoras

Yéssica Cubero,
Secretaria de Promoción
y Relaciones Públicas



Para todas las personas tanto en Costa Rica como el mundo entero, es de suma importancia la conmemoración del Día Internacional de los Trabajadores, una fecha histórica que nos remite al sufrimiento vivido por los Mártires de Chicago en su lucha por reivindicar la jornada laboral de 8 horas que hoy muchas y muchos gozamos, entre otros aspectos que se desarrollaron alrededor de lo que hoy es considerado uno de los mayores ejemplos de injusticia ocasionados a personas trabajadoras.

En el caso nuestro; el Magisterio Nacional ha logrado por medio de las conquistas sindicales principalmente lideradas por el SEC, obtener condiciones de trabajo digno y decente, aunque aún existen múltiples problemas que se deben enfrentar, muchos de ellos de índole presupuestario y que actualmente en una situación apremiante. Sumado a ello, la administración actual ha mostrado desconocer muchos temas que se requieren para rescatar al sistema educativo costarricense

Con lo anterior quisiera concluir, que la unidad tanto sindical como de todas las personas costarricenses trabajadoras debe ser un factor común para mantener la democracia y soberanía que nos ha caracterizado siempre. Esta, es la mejor manera de honrar a las personas que perdieron su vida por buscar condiciones de trabajo dignas

Feliz día a todas las personas trabajadoras.

CRÉDITOS

Suplemento Saber es Poder MAYO 2023

San José, Montes de Oca. SEC. Compilación y original

Secretaría de Educación: Elaboración del recurso, apoyo técnico y capacitación pedagógica por especialistas.

Edición & Diseño Secretaría de Relaciones Públicas / Ilustrador: instagram: ivan_r.o / Editor: Adrián Piñar

CENTROAMÉRICA

Es la región geográfica dentro del continente americano comprendida entre América del Norte y América del Sur. Está rodeada por el océano Pacífico y el océano Atlántico (mar Caribe). Políticamente se divide en siete países independientes: Guatemala, Belice, Honduras, El Salvador, Nicaragua, Costa Rica y Panamá.

Desde el punto de vista histórico-cultural, algunos historiadores delimitan la región comprendida por los antiguos territorios del Reino de Guatemala, es decir, las actuales repúblicas de Guatemala, El Salvador, Honduras, Nicaragua y Costa Rica, además de las divisiones administrativas al sur y sureste del istmo de Tehuantepec en México.



ENGLISH

Los pronombres en inglés o pronouns son una de las claves para demostrar el dominio del idioma ya que permiten hablar o escribir con fluidez. Su principal función es sustituir al sujeto de una oración, por lo que sirven para designar personas, animales o cosas.



Pronombre (en función de sujeto)	Traducción	Ejemplo	Traducción
I	Yo	I am tall	Yo soy alto
You	Tú	You are my friend	Tú eres mi amigo
He	Él	He is your uncle	Él es tu tío
She	Ella	She is my teacher	Ella es mi maestra
It	Ello o eso	It is raining	Está lloviendo
We	Nosotros	We are a great team	Nosotros somos un gran equipo
They	Ellos	They are great musicians	Ellos son muy buenos músicos

DESIGNE SUS BENEFICIARIOS Y

BENEFÍCIOS

EN SU AUSENCIA



Siempre Presentes



SOCIEDAD DE
SEGUROS DE VIDA



INSTITUCIÓN
BENEMÉRITA
DE LA PATRIA

sociedaddesegurosdevida.cr

2523-6767/2523-6868



Participe por
un Smartphone



Solicite su Sinpe móvil · Solicite su Sinpe móvil · Solicite su Sinpe móvil

Transfiera hasta

₡500.000
SIN COMISIÓN

Solicite Sinpe Móvil con nosotros



CAJA DE ANDE®

Matemática

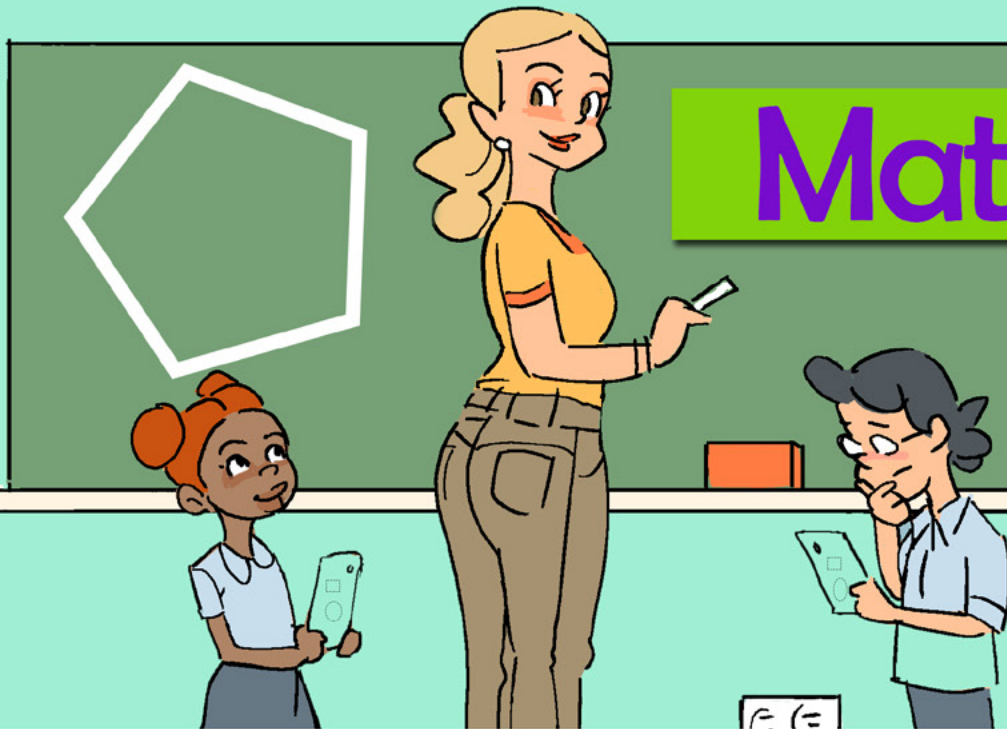

Las figuras geométricas son superficies delimitadas por líneas (curvas o rectas) o espacios delimitados por superficies. En el primer caso, se está haciendo referencia a polígonos, círculos, circunferencias, elipses y en el segundo caso, son poliedros.

Debemos destacar también la diferencia entre:
Líneas curvas cerradas, que serían el círculo y la circunferencia.
Líneas poligonales cerradas, que son los polígonos.

Línea curva abierta



Línea curva cerrada

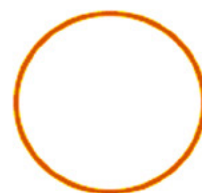

Línea poligonal
abierta



Línea poligonal
cerrada



Disfrutá tu presente, cuidando tu mañana

VIDA PLENA
Operadora de Pensiones

Te acompañamos en la formación del capital para tu jubilación

Vida Plena es la operadora dedicada exclusivamente desde hace más de 22 años a administrar pensiones complementarias obligatorias y voluntarias:

ROP • FCL • Planes Voluntarios

Los tres fondos que complementarán tu pensión básica.



Hablemos y empecemos a cuidar tu futuro

☎ 800 848 2667 📞 8314 2075 ✉ afiliado@vidaplenu.fi.cr 🌐 www.vidaplenu.fi.cr

AMOR ES... CUIDAR DE TU FAMILIA



¡ESTA ES SU MEJOR OPCIÓN!

- Hasta 8 personas (2 mayores a 70 años)
- Precio accesible, sin pagos adicionales, ni deducibles
- 8 servicios funerarios entre 5 opciones a elegir
- Aprobado por la SUGESE y respaldado por capital nacional

Seguro Autoexpedible SM Auxilio Funerario Familiar
Registrado en SUGESE
P22-66-A02-979/P22-66-A02-981

Hay cosas que es mejor tenerlas y no usarlas, que no tenerlas cuando se necesitan



Más información en la sucursal más cercana o al

☎ 800-FUNERAL
800- 3863725

www.funerariadelmagisterio.com

*Operador de Seguros Autoexpedibles de Seguros del Magisterio bajo licencia OA-A02-0029
Ver condiciones generales en www.smseguros.cr

VALORES EL RECICLAJE



El proceso de reciclaje es de gran importancia, ya que contribuye a proteger el medio ambiente. Debido al ritmo de vida moderno y al alto consumismo se generan en el mundo grandes cantidades de desechos cada día.

Gracias al reciclaje buena parte de estos materiales de desecho se recogen y transforman en nuevos productos, que pueden ser reutilizados. Es esencial enseñar a los niños desde pequeños a reciclar y explicarles su importancia.

consejos

1. Reserva un sitio en casa para el reciclaje
2. Separa bien los envases y aplánalos
3. Lava y seca los envases que vas a reciclar
4. Aplica las tres R: Reduce, Reutiliza o Recicla
5. Usa bolsas de tela
6. Reciclar no sólo es tirar a la basura, es revisar si lo que vas a botar le sirve a alguien.



17 de mayo: Día mundial del reciclaje
Un mensaje de la Comisión de Reciclaje del SEC

Mandala

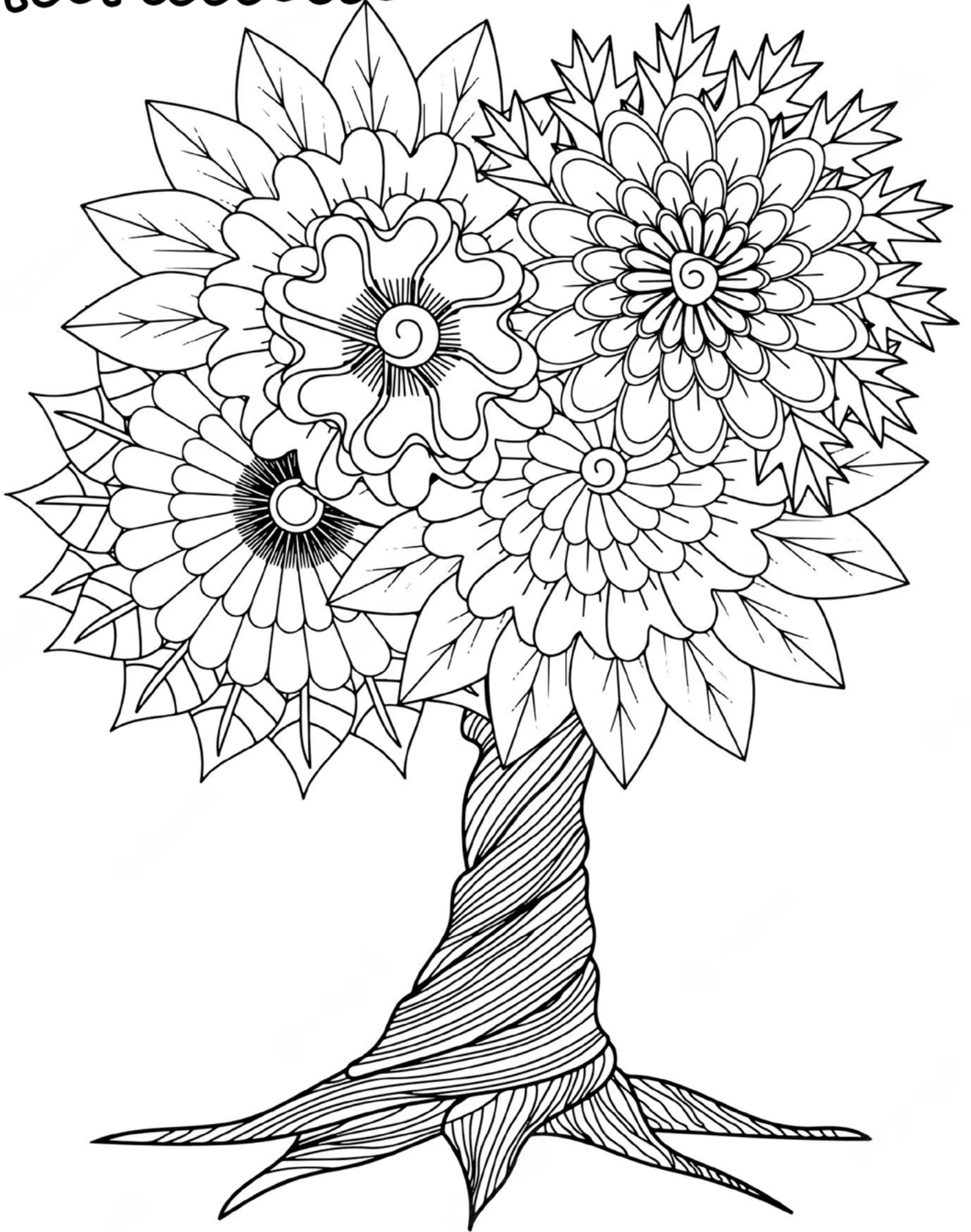

CICLO DEL AGUA



El ciclo del agua es el traslado del agua de un lugar a otro por medio de sus cambios de estado físico: líquido, gaseoso y sólido, esto, según las condiciones ambientales.

SOPA DE LETRAS FIGURAS GEOMÉTRICAS

P	E	N	T	A	G	O	N	O	R
Y	L	T	W	C	J	M	F	T	E
I	R	B	U	I	I	H	Z	R	C
C	U	A	D	R	A	D	O	A	T
X	L	M	O	C	H	O	V	P	A
Z	V	L	V	U	Y	V	R	E	N
Q	H	B	K	L	R	A	Y	C	G
U	Q	O	H	O	W	L	T	I	U
M	C	Q	U	L	S	O	A	O	L
A	T	R	I	A	N	G	U	L	O



¿ME AYUDAS A ENCONTRARLAS?



AMOR ES... CUIDAR DE TU FAMILIA



Hay cosas que es mejor tenerlas y no usarlas, que no tenerlas cuando se necesitan



¡ESTA ES SU MEJOR OPCIÓN!

- Hasta 8 personas (2 mayores a 70 años)
- Precio accesible, sin pagos adicionales, ni deducibles
- 8 servicios funerarios entre 5 opciones a elegir
- Aprobado por la SUGESE y respaldado por capital nacional

Seguro Autoexpedible SM Auxilio Funerario Familiar
Registrado en SUGESE
P22-66-A02-979 / P22-66-A02-981

Más información en la sucursal
más cercana o al



800-FUNERAL

800- 3863725

www.funerariadelmagisterio.com

Trabalenguas

Gallo y grillo,
gritan, gozan.
Gozan, gritan,
grillo y gallo.



El verbo

Los verbos son las palabras que indican una acción. Describen lo que está haciendo, lo que hizo o lo que hará el sujeto dentro de la oración. Algunos de los verbos más usados en español son: ser, tener, hacer, ir, estar.

Las acciones se realizan en 3 tiempos principales y son:

Pasado: Acciones que ya sucedieron. Lo que hizo el sujeto.

Presente: Acciones que están ocurriendo. Lo que hace el sujeto.

Futuro: Acciones que sucederán más adelante en el tiempo. Lo que hará el sujeto.



Voy a
trabajar

Algunos verbos

1. amar
2. aprender
3. barrer
4. buscar
5. cambiar
6. leer
7. estudiar
8. cocinar
9. jugar
10. pintar

Escribe 3 oraciones usando alguno de los verbos de la lista

DANI Y FABI

Sembrando una planta comestible

Mira esta linda planta que tengo acá, es de albahaca sus hojitas saben muy ricas en la comida. ¿te cuento cómo la sembré?



si, cuéntame los pasos



Se caba el hoyo, con una profundidad en la que las raíces de la planta, sean cubiertas por completo.

2.



1.

Se prepara el terreno en donde se establecerá la planta.



3.



Antes de proceder a sembrar la planta, se le debe quitar por completo la bolsa.

4.



Se coloca la planta de manera vertical en el centro del hoyo. No la maltrates, ni toques la raíz.



Cubre las raíces de la planta con tierra y compacta con tus manos, no debe quedar ni muy apretada ni muy floja.

5.



Se le deja un borde o redondel, para que funcione como reten de la humedad.

6.



La distancia entre las plantas debe ser de 6 metros de distancia entre calles e hileras.

7.

Comencemos...

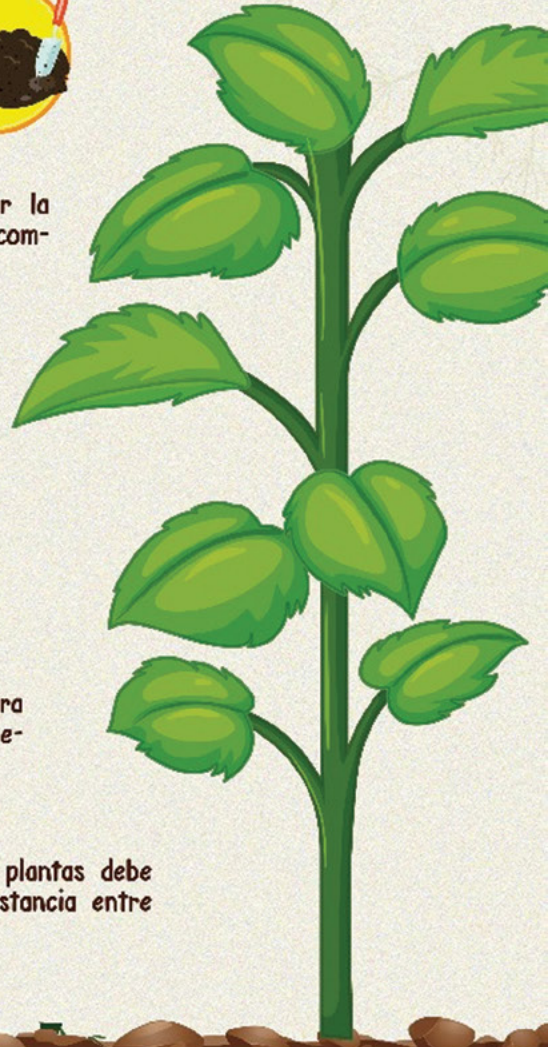

CONOZCA EL SEC

SECRETARÍA DE FINANZAS

ESTATUTO SEC

ARTÍCULO 62: SON FUNCIONES DE LA SECRETARÍA DE FINANZAS:

- A.-DIRIGIR EL DEPARTAMENTO DE FINANZAS, CONTROL DE AFILIACIÓN Y PRESUPUESTO.
- B.-TOMAR LAS DISPOSICIONES NECESARIAS A FIN DE QUE LA AFILIACIÓN COTICE REGULARMENTE.
- C.-RECAUDAR FONDOS PROVENIENTES DE LAS CUOTAS U OTROS INGRESOS.
- D.-PRESENTAR MENSUALMENTE A LA REUNIÓN DEL CONSEJO NACIONAL DE REPRESENTANTES UN ESTADO GENERAL DE CAJA, DETALLE DE LAS ENTRADAS Y GASTOS REALIZADOS.
- E.- PRESENTAR Y EXPONER SEMANALMENTE, EN LA REUNIÓN DEL DIRECTORIO EJECUTIVO NACIONAL, UN INFORME ECONÓMICO, DETALLE DE LAS ENTRADAS Y GASTOS.
- F.- RESPONSABILIZARSE DIRECTAMENTE DE LOS DEPÓSITOS QUE SE EFECTÚEN EN LOS BANCOS, ORGANISMOS FINANCIEROS PÚBLICOS Y PRIVADOS, ASÍ COMO DEL FONDO DE CAJA CHICA.
- G.-CONFECCIONAR EL BALANCE GENERAL Y REDACTAR EL INFORME CORRESPONDIENTE DE LA MARCHA FINANCIERA DEL SINDICATO, LOS QUE DEBERÁ PONER PREVIAMENTE A CONOCIMIENTO DEL CONSEJO NACIONAL DE REPRESENTANTES, PARA SER SOMETIDO POSTERIORMENTE A LA ASAMBLEA NACIONAL.
- H.-LLEVAR LA CONTABILIDAD DEL SINDICATO EN FORMA SIMPLE Y PRECISA, DE MODO QUE PERMITA CONOCER EN CUALQUIER MOMENTO EL ESTADO REAL DE LA MISMA.
- I.-HACER EFECTIVA TODA ORDEN DE PAGO O CUENTA DE GASTOS AUTORIZADOS CON LA FIRMA DEL SECRETARIO GENERAL, O EN AUSENCIA DE ÉSTE POR EL PRESIDENTE.
- J.-ELABORAR EL PROYECTO DE PRESUPUESTO ANUAL, Y SOMETERLO AL CONSEJO NACIONAL DE REPRESENTANTES PARA SU APROBACIÓN Y PRESENTACIÓN A LA ASAMBLEA NACIONAL.
- K.-ENVIAR EL INFORME ECONÓMICO AL MINISTERIO DE TRABAJO.
- L.-ELABORAR LOS INFORMES ECONÓMICOS QUE SE LE SOLICITEN.
- M.-DISTRIBUIR LOS EGRESOS INDICADOS EN EL ARTÍCULO 146 DE ESTE ESTATUTO.
- N.-LLEVAR EL CONTROL DE COTIZACIONES.
- Ñ.-LLEVAR EL REGISTRO DE AFILIACIONES AL SINDICATO Y A LA PÓLIZA.
- O.-REDACTAR Y FIRMAR TODOS LOS DOCUMENTOS QUE A SU SECRETARÍA CORRESPONDAN.
- P. LA O EL SECRETARIO DE FINANZAS DEBERÁ CONTAR CON UNA PÓLIZA DE FIDELIDAD.
- Q. ELABORAR LAS MODIFICACIONES PRESUPUESTARIAS NECESARIAS Y PRESENTARLAS AL DIRECTORIO EJECUTIVO NACIONAL PARA SU APROBACIÓN.
- R. VERIFICAR Y CONTROLAR LA EJECUCIÓN DEL PRESUPUESTO DE LAS ESTRUCTURAS ZONALES, DE ACUERDO CON EL REGLAMENTO CORRESPONDIENTE.
- S. ASESORAR A LAS ESTRUCTURAS ZONALES EN EL MANEJO ADECUADO DE LAS FINANZAS.
- T. OTRAS QUE LE DESIGNE EL DIRECTORIO EJECUTIVO NACIONAL.



6 DIFERENCIAS

Encuentra las 6 diferencias y anótalas



1 _____ 2 _____ 3 _____
4 _____ 5 _____ 6 _____

Crossword fruits

Crucigrama frutas

Kiwi / papaya / pear / mangosteen / grapes / banana / lemon / persimmon / apple / pineapple

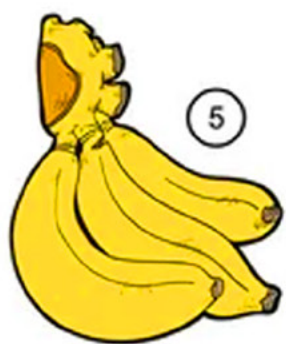
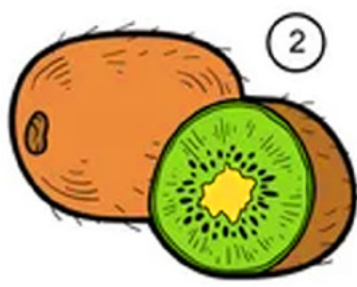
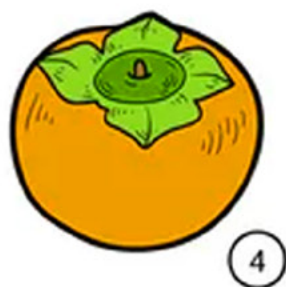

				1	10	P				
				2		i				
		3				n				
				4		e				
5						a				
		6				p				
						7	p			
						8	l			
				9		e				

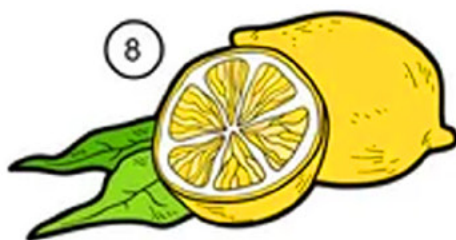
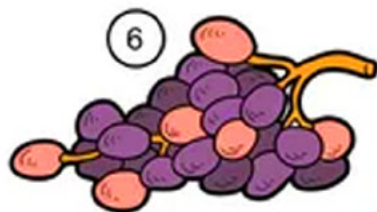



Sociedad de Seguros de Vida del Magisterio Nacional

CORPORACIÓN DE SERVICIOS MÚLTIPLES DEL MAGISTERIO



✓ INTE ISO 9001:2015 • INTE G-35:2012 RS
Administración de la Póliza Mutua de Vida y Servicio Complementarios



371.334 S616S

SINDICATO DE TRABAJADORAS Y TRABAJADORES DE LA EDUCACIÓN COSTARRICENSE.
 SECRETARÍA DE EDUCACIÓN; SUPLEMENTO EDUCATIVO. EL SABER ES PODER / SEC.
 SECRETARÍA DE EDUCACIÓN. - 1.A. ED. - SAN PEDRO DE MONTES DE OCA, C.R.: SEC,
 2020
 16 P. IL. A COLOR
 ISBN: 978-9930-557-06-8
 SERIE: (COLECCIÓN SUPLEMENTO EDUCATIVO. SERIE EL SABER ES PODER 1)
 1. EDUCACIÓN A DISTANCIA 2. ESTRATEGIA EDUCATIVA 3. ESTRATEGIA PEDAGÓGICA 4.
 INTERNET EN EDUCACIÓN 5. METODOS DE ENSEÑANZA

OMAC/SEC

